



★ 重要 必ずお読みください ★

## 仙台あすと長町ステージ ご参加の皆様へ

この度は、ストライダーエンジョイカップにエントリー頂き誠にありがとうございます。

01 **会場案内** ※交通機関や道路事情による遅延処置は致しかねます。お時間に余裕をもってお越しください。



- 会場：宮城県 あすと長町 社の広場公園
  - 住所：〒982-0007  
宮城県仙台市太白区あすと長町1丁目4-10
  - 開催日：2023年4月22日(土)
  - 開催時間：8:30～15:00(予定)
  - 駐車場：なし
- お車でお越しの場合は周辺の有料駐車場をご利用いただくか、周辺の公共交通機関をご利用いただけますようお願いいたします。
- テント設営不可

### 【注意事項】

・駐車場・駐輪場での盗難、トラブルにつきましてはお客さま責任となります。必ず施錠してください。  
※上記は予定ですので内容は変更になる場合がございます。

### 【雨天の場合】

雨天決行としますが、荒天の場合は中止となる場合もございます。雨天の際、ご来場のみなさまが雨宿りができるような屋根のある場所のご用意がございません。カップや大きめのタオルなどのご用意をお勧めいたします。

開催が危ぶまれる場合は、随時公式ブログにて、情報を更新いたします。

最新の情報をこまめにご確認ください。

<http://enjoycup.jugem.jp/>

当日のお問い合わせ  
☎ ストライダーエンジョイカップ大会事務局  
03-6435-4374

混雑し、繋がりにくい場合がございます。予めご了承ください。

## 02 入場～レース進行までの案内

入場後、レース開始までの間に準備していただく事がございます。  
不備がございますと、レースに参加できない場合がありますのでご注意ください。

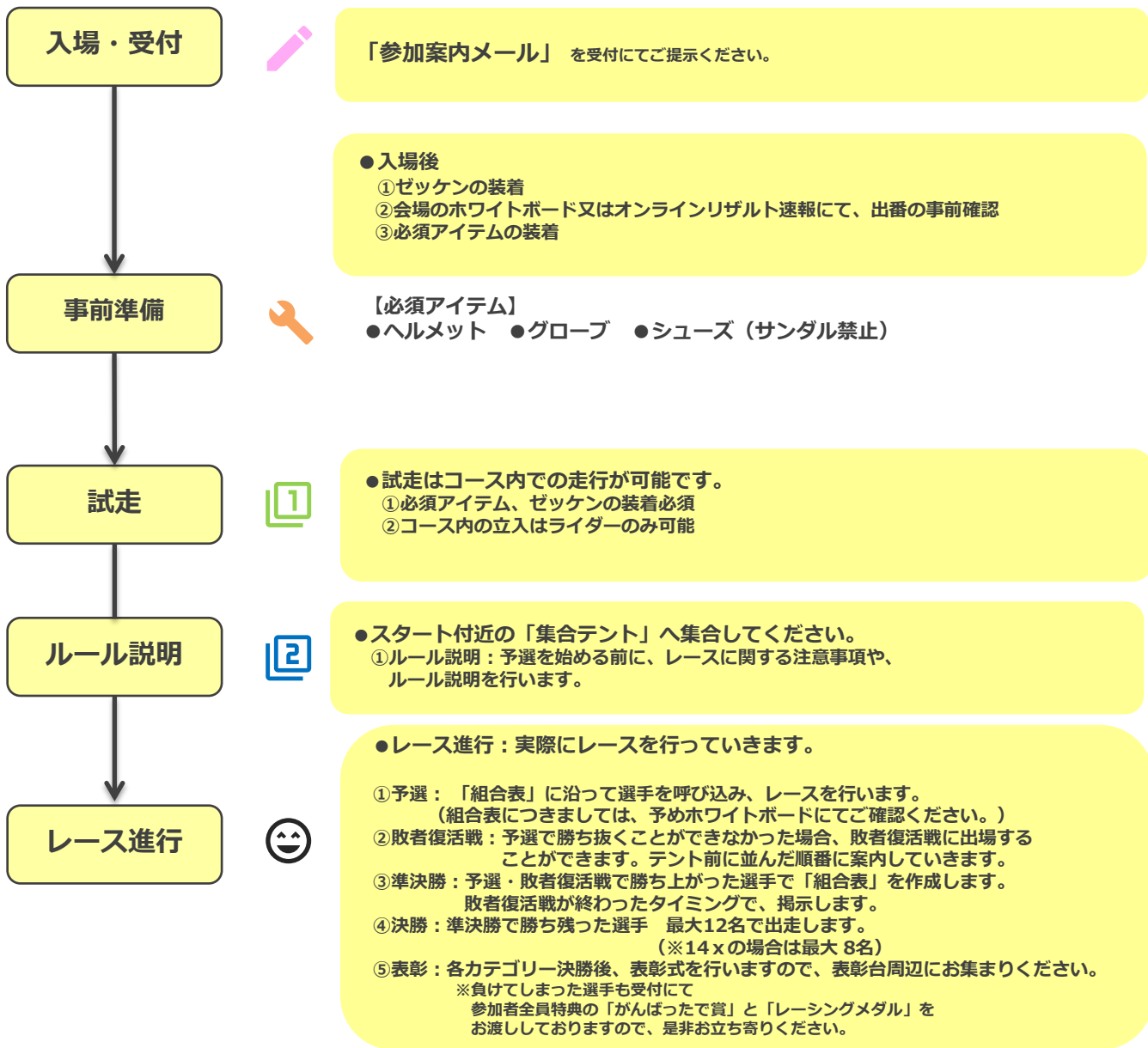

### その他

#### ■フィッティングサービス

サドルやハンドルの高さ調整が良く分からないという方のために、エンジョイカップ受付テントではハンドルやサドルの高さ調整を無料で行なっております。

工具の貸し出しも行っておりますのでお気軽にご相談ください。

※フィッティングサービスによるパーツの破損については補償いたしかねますので、予めご了承くださいませようよろしくお願いいたします。

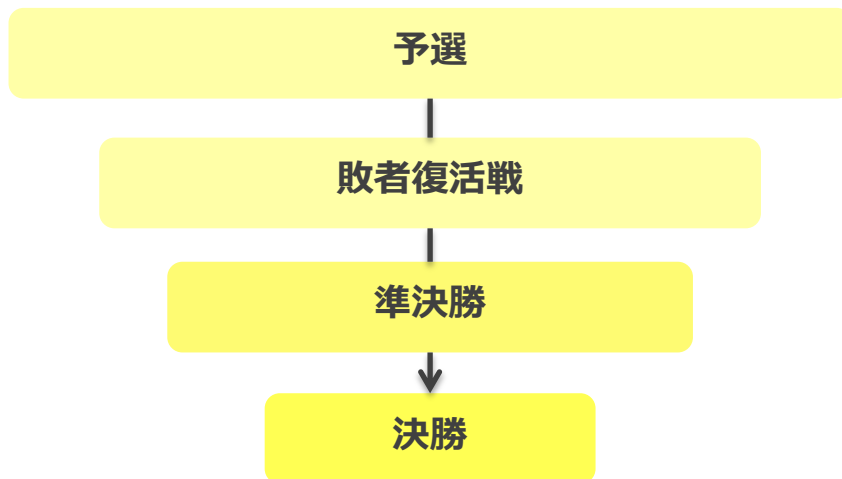

予選→敗者復活戦→準決勝→決勝を行います。

- 1レースの出走数はエントリー数によって異なります。
- 選手がスタートするゲートの割り当ては、主催者が厳正な抽選により決定します。  
【予 選】各カテゴリーでランダムに組み合わせた「組合表」を作成し、大会当日に掲示します。  
1レースでの出走数、勝ち抜け数はエントリー数によって変更になります。勝ち抜け順位に入れば準決勝に進めます。

呼び出しに応じず、レースの順番が来てしまった場合、**棄権**と判断させていただく場合が御座います。予め、現地ホワイトボード又は以下URLのオンラインリザルト速報にて、レースの「組合表をご確認ください。

<https://sites.google.com/view/strider-enjoycup-result/home>



#### 基本的な流れ

- 選手のゼッケン番号が呼ばれたら、スタートエリアに入る。
- ゼッケンが若い順にグリッド番号に入り、ライダー達の準備が揃った時点でMCの合図「レディ セット ゴー」でレースがスタートされる。

#### レース組合表について

- 予選…予めランダムに設定したものを、ホワイトボードに貼り出してあります。
- 敗者復活戦…スタートに並んだ順番にて案内して進めます。
- 準決勝&決勝…前のレース終了後に、ホワイトボードに貼り出されます。

※12インチ：最大 12名で出走  
14x：最大 8名で出走

#### レース結果（リザルト）について

- 毎レース、ホワイトボードに勝ち抜けた選手のゼッケン番号を記載いたします。
- ※オンラインリザルト速報でもご確認ください。  
(レース後に必ずご確認ください。)

#### その他注意事項

- スタート時の合図と注意事項…「レディ・セット・ゴー」の合図によってスタートゲートが倒れ、スタートとなります。スタート時には選手の体には一切触れないようにお願いします。  
また背中を押す行為は大変危険となり、レースの公平性にも影響が出ますので絶対おやめ下さい。
- ゴールエリアの注意事項…ゴールラインは選手が全速力で駆け抜ける為、安全上の理由から、10m程のセーフティーゾーンを作る為コーンで囲わせて頂く場合がございます。  
レーススタッフ以外は一切立入禁止となりますのでご注意ください。
- コースへの進入禁止…コースへの進入、及びコースを横断する行為はレース進行に関わらず、禁止となります。

## 仙台あすと長町ステージのタイムスケジュール

時間	2才の部	3才の部	よちよちの部	4才の部	14Xの部
7:00					
7:30					
8:00	受付 8:20~9:00				
8:30	試走・スタート練習・ルール説明				
9:00	8:30~9:10	受付 9:00~10:30			
9:30	予選・敗者復活・準決勝・決勝				
10:00	9:10~10:20	試走・スタート練習・ルール説明			
10:30		10:20~10:35			
11:00		予選・敗者復活・準決勝・決勝			
11:30		10:35~12:00	受付 11:20~11:50	受付 11:30~12:30	
12:00			エキシビジョンレース	試走・スタート練習・ルール説明	
12:30			12:00~12:15	12:20~12:40	受付 12:40~13:20
13:00				予選・敗者復活・準決勝・決勝	試走・スタート練習・ルール説明
13:30		プロダンサー達によるスペシャルダンスパフォーマンス!!		12:40~13:20	13:20~13:35
14:00		12:15~12:30			予選・敗者復活・準決勝・決勝
14:30					13:35~15:00
15:00					
15:30					
16:00					
16:30					
17:00					

※レース進行の都合によりスケジュールが前後する場合がございます。

### 【テントエリア】

テント設営 不可

※ペグ不可

### 【各カテゴリーコースについて】

各カテゴリー終了後、コース変更を行います。

(※ステージや地形により多少異なります。)

- ・よちよち 40m
- ・2才 100~120m
- ・3才 120m
- ・4才 150m
- ・14X 200~220m

### 【怪我をした場合、落とし物等】

受付、もしくはお近くの運営スタッフまでお気軽にお声がけください。

エンジョイカップではみんなのかわいい姿を  
「プロスポーツカメラマン」が撮影します♪



【写真確認方法】

以下のURLにアクセスし  
記載の「パスワード」、もしくは「認証キー」を  
入力していただくと写真をご確認頂けます。  
購入方法等は、運営会社によって異なります。  
詳しくは購入予定のURLにて、ご確認をよろしくお願いたします。

● オールスポーツコミュニティ

URL:<http://allsports.jp/event/01186434.html>

パスワード：1854

注文期限：2023年6月7日(水)24:00まで

※注文期限後は、価格が変動(1.5倍～)いたしますので、  
ご注意ください。

**ALL SPORTS**  
community



● Shorly Print Shop

URL:<https://phst.jp/shorly-print-shop/>

ID: 23ej02

パスワード：shorly

**Shorly**  
Print shop





## 令和5年3月13日以降のマスク着用について

厚生労働省から2月10日に発表された指針により、  
令和5年3月13日以降、マスクの着用は個人の主体的な選択を尊重し、  
個人の判断にゆだねられることになりました。

エンジョイカップでは、その方針にのっとり、  
参加者のみなさまのマスクの着用を任意とさせていただきます。

他の参加者様へのマスクの着用を強要することがありませんよう、  
本人の意思に反してマスクの着脱を強いることがないよう、  
個人の主体的な判断が尊重されるよう、ご配慮をお願いします。

ただし、体調不良の方、新型コロナウイルス感染症の検査で陽性となった方、  
同居する家族に陽性となった方がいる方は、周囲の方に感染を広げないために来場をご遠慮ください。

また、飛沫をとまなう大声での声援をする場合は、できるだけ至近距離に他の参加者様がいなかったこと  
をご確認ください。

近距離（2m以内）及び集団での応援はお控えいただきますようお願いいたします。

※大会当日、体調不良がみられた場合、スタッフより参加をお断りさせていただく場合がございます。

※厚生労働省からの発表にもありますが、2歳以上の就学前のお子さまについては、  
個々の発達の状況や体調等を踏まえる必要があることから、他者との身体的距離にかかわらず、  
マスク着用を一律には求められておりません。

マスク着用での出走は、十分な呼吸ができず人体に影響を及ぼす可能性があることに留意してください。

※運営スタッフや警備員など、個人の判断によってマスク着用を認めておりますのでご理解をお願いいたします。

※スタートエリア内は密を防ぐため、付き添いは保護者様1名のみとさせていただきます。

※感染状況の拡大によっては再び、当日会場にお越しになる前の検温や、アルコール消毒液の利用、  
マスクの着用をお願いする場合があります。  
その際は会場スタッフの指示に従っていただきますよう、ご協力をお願いいたします。

## 新型コロナウイルス感染症対策

これまで屋外では原則不要、屋内では原則着用としていましたが

**令和5年3月13日から**

**マスク着用は個人の判断が基本となります**

ただし、以下のような場合には注意しましょう

周囲の方に、感染を広げないために

**マスクを着用しましょう**

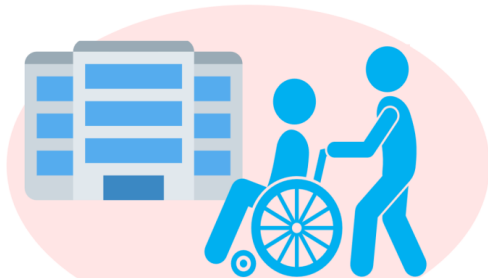

受診時や医療機関・  
高齢者施設などを訪問する時

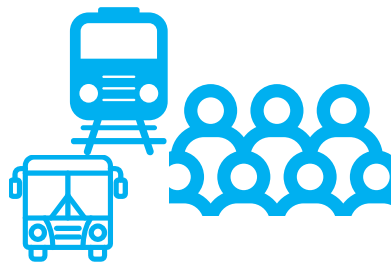

通勤ラッシュ時など混雑した  
電車・バスに乗車する時

ご自身を感染から守るために

**マスク着用が効果的です**



高齢者



慢性肝臓病  
がん  
心血管疾患 など

基礎疾患を有する方



妊婦

重症化リスクの高い方が感染拡大時に混雑した場所に行く時

本人の意思に反してマスクの着脱を強いることがないよう、  
個人の主体的な判断が尊重されるよう、ご配慮をお願いします

※事業者の判断でマスク着用を求められる場合や従業員がマスクを着用している場合があります

作成：令和5年2月10日

安心・安全な大会を行えるよう

**感染症予防対策**へのご協力をお願い致します。

- ・当日会場にお越しになる前の検温をお願いする可能性があります。  
※発熱（微熱）、咳、風邪諸症状、倦怠感、臭覚・味覚異常や体調がすぐれない方は、ご来場をご遠慮ください。  
※大会当日、体調不良がみられた場合、スタッフより参加をお断りさせていただく場合がございます。
- ・咳、くしゃみなど「咳エチケット」にご協力いただくとともに、レース出走時以外でのマスクの着用をお願いする可能性があります。  
※マスク着用での出走者がいる場合、十分な呼吸ができず人体に影響を及ぼす可能性があることに留意してください。
- ・アルコール消毒液のご利用をお願いする可能性があります。  
(消毒液は会場内にご用意いたします)
- ・運営スタッフや警備員など、マスク着用を認めておりますのでご理解をお願いいたします。
- ・その他感染予防対策について、会場スタッフの指示に従っていただきます様、ご協力お願いします。



安全な大会が行えるよう、皆様のご理解、ご協力をお願いいたします。



こまめに手洗い



アルコール消毒



マスク着用&  
せきエチケット



安心・安全な大会を行えるよう  
感染症予防対策へのご協力をお願い致します。

<2023年3月13日現在>

ストライダーエンジョイカップでは、新型コロナウイルス感染拡大防止のため、以下の対策を独自に基本施策とするとともに、施設と連携を取り、安全な環境にて大会を実施いたします。

ご参加いただくお客さまにおかれましても、「感染しない」・「させない」を実現して、咳エチケットや手洗い等の感染対策にご協力いただきますようお願いいたします。

また、発熱などの症状がある方は、大会への参加はできません。

発熱がなくても体調不良の方はご参加・応援をご遠慮頂く等ご配慮くださいますようお願いいたします。

※詳細は大会参加案内通知（大会10日ほど前にメールで送付）に記載いたしますのでご確認ください。

■対応事項とご協力のお願い

①37.5℃以上の発熱、咳、鼻水、悪寒、関節痛、倦怠感、息苦しさ、体が重く感じる、疲れやすい、などの痛みなど風邪の症状又は味覚・臭覚異常がある方は、ご来場をご遠慮ください。

②咳・くしゃみをする際に、マスクやティッシュ・ハンカチ、袖を使って、口や鼻をおさえるなど、咳エチケットにご協力ください。

お子様がマスクを着用される際は、必ず保護者の方がお子さまから目を離さないようにご注意ください。2歳未満のお子さまには窒息の恐れがあるため使用しないでください。

※熱中症のリスクがあるため、マスク着用をする際は保護者の方が熱中症予防にご留意ください。

③他の参加者がマスクを着用していない事を理由に誹謗中傷する事は絶対にしないでください。

④密を避ける為、参加カテゴリーの入場開始時間になってからご来場ください。

⑤スタート招集列の間隔確保。

⑥レース中に守ってもらいたいこと

- ・競技中はマスクが汗に濡れ、呼吸ができなくなる危険性があるため、レース中の装着は出来ません。
- ・大声での応援などの抑制。

※飛沫をとまなう大声での声援をする場合は、できるだけ至近距離に他の参加者様がないことをご確認ください。

※近距離（2m以内）及び集団での応援はお控えください。

※スタート練習はありません。

⑦スタッフのマスク着用をはじめ、感染防止の他、発熱などの体調管理の徹底。

⑧ドリンク・食べ物、マスク等のごみは各自密閉してお持ち帰りください。

※必ず、ごみを密閉するビニール袋などを持参してごみが散乱しないようにしてください。

※マスクや飲み残しのドリンク等を会場では絶対に捨てないでください。

⑨競技終了後は極力速やかにご退場いただくと共に、大会後の懇親会等行う場合も三つの密を避けてください。

⑩その他、主催者及び会場管理者の指示、誘導があった場合は必ず従ってください。

⑪終了後2週間以内に新型コロナウイルス感染症を発症した場合は速やかに大会事務局までお電話又はメールにてご報告ください。

